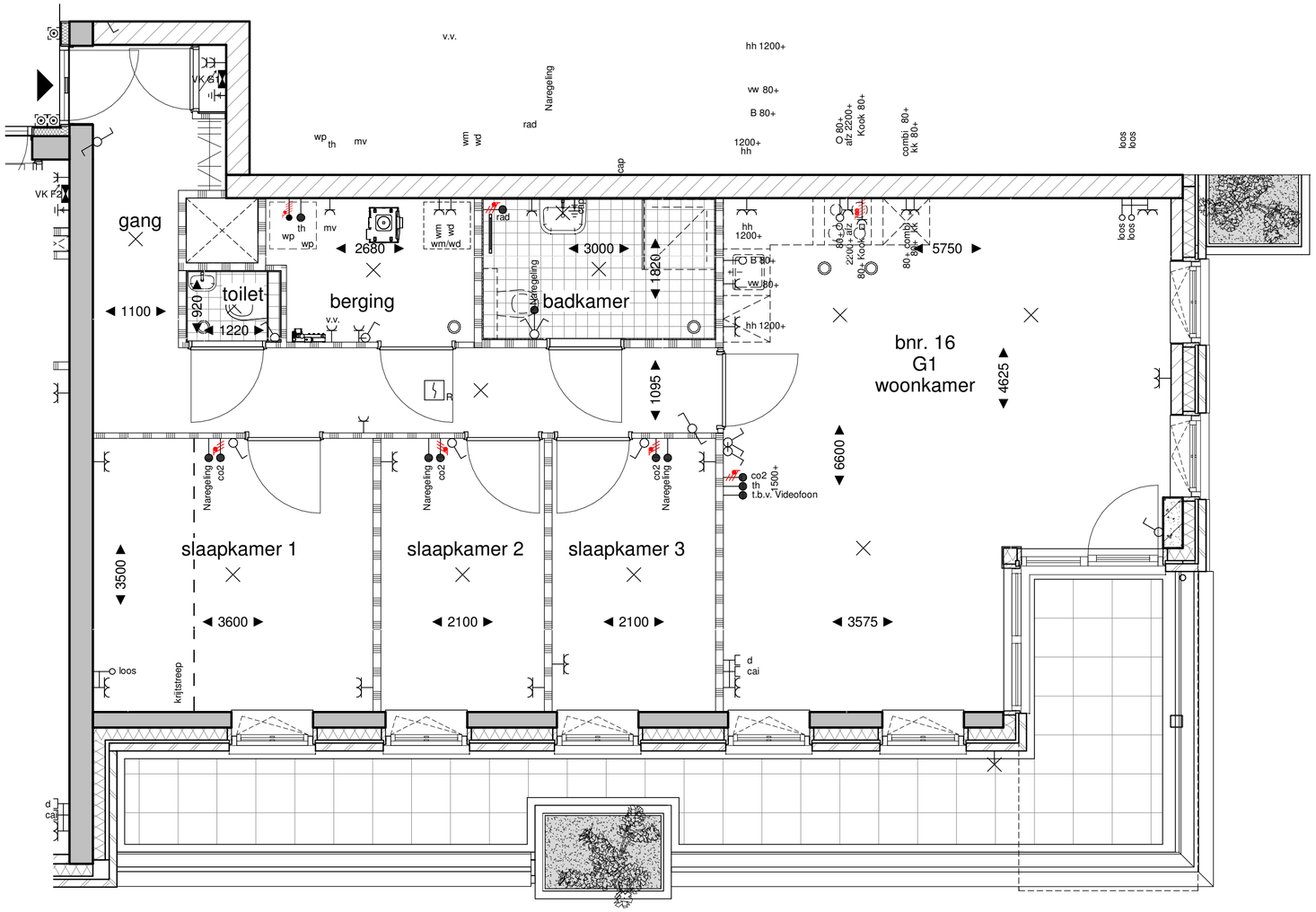

bouwnummer 16

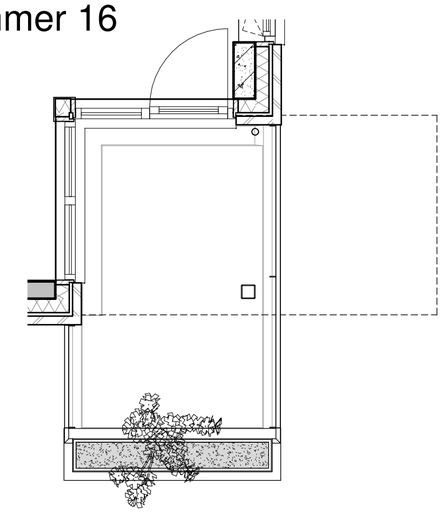

bnr. 27, 49, 57, 65 en 72

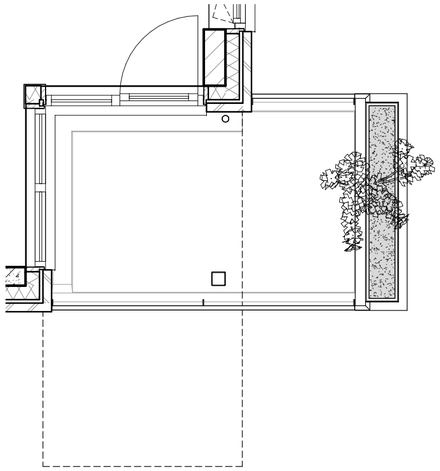

bnr. 38, 53, 61 en 69

Renvooi elektra

	1 polig schakelaar	hoogte, 1050+, 1350+ toilet,
	serie schakelaar	hoogte, 1050+,
	wissel schakelaar	hoogte, 1050+,
	kruisschakelaar	hoogte, 1050+,
	beldrukker	hoogte, 1050+,
	Signaalgever deurbel	hoogte, 2250+,
	perilex wcd 2x230V	hoogte, 150+, zie tekening,
	dubb. wandcontactdoos hor.	hoogte, 300+, zie tekening,
	enkele wandcontactdoos	hoogte, 1050+, zie tekening,
	licht aansluitpunt	
	aansluitpunt 230V	hoogte, 1500+, zie tekening,
	aansluitpunt 400V 3F+N+A	hoogte, 1500+, zie tekening,
d	enk. wandcontactdoos data	
	leiding loos (controle draad)	
th	leiding bedraad thermostaat	hoogte, 1500+,
ca	enk. wandcontactdoos cai	hoogte, 300+,
R	rookmelder optisch	hoogte, plafond,
	verdeelkast	hoogte, 1600+ (onderkant kast),
	vloerverwarmingsverdeler	

Positie woningtype G1

woningtype	verdieping	bnr.
G1	01 eerste verdieping	16
G1	02 tweede verdieping	27
G1	03 derde verdieping	38
G1	04 vierde verdieping	49
G1	05 vijfde verdieping	53
G1	06 zesde verdieping	57
G1	07 zevende verdieping	61
G1	08 achtste verdieping	65
G1	09 negende verdieping	69
G1	10 tiende verdieping	72

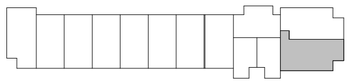

0 1 m 2 m 3 m 4 m

EXTRAVERT
ALMERE BUITEN

woningtype G1

73 koopappartementen Almere

Formaat: A2

SCHAAL 1:50

25-06-2019

B9.913

TREBBE
ONTWIKKELT EN BOUWT